

Keuringsverslag van een elektrische laagspanning- en zeer lage spanningsinstallatie

CONFORM

Datum keuring: 12/06/2019 Inspecteur: Michael Schnurrer Mentor: Installateur: -
ID-label: App. Kleidaallaan Client reference: IK. nr.: -
B.T.W. nr.: -
Merken en type meettoestel: Metrel ET61557 Serie Nr.: 18460193

Plaats van het onderzoek:

Straatnaam	Kleidaallaan	Eigenaar:	-
Huisnummer	53/glv	Naam	-
Postcode	2620	Straatnaam	Kleidaallaan
Gemeente	Hemiksem	Huisnummer	53/glv
Type	appartement	Postcode	2620
		Gemeente	Hemiksem

EAN : 54

Teller Nr.: : 40'355'697

Aard onderzoek:

Overdracht van eigendom van een huishoudelijke installatie van voor 1981 op vraag van de koper (na herstellingen) volgens AREI artikels 276bis, 278 en 86.

Netbeheerder: FLUVIUS Spanning: 1N400V Meter / bord verbinding: 10 mm² Max beveiliging: 40 A
Aantal borden: 3 Aantal kringen: 21 Isolatie: 2,63 M Ω

Aardelektrode: Verticaal of schuin in de grond gedreven baren, pennen of geleiders RE: 15,21 Ω

DIFFERENTIEELSCHAKELAAR

$I\Delta$ (mA)	In (A)	In - andere (A)	I Δ t	Type	Beveiligde kringen	Test	x 2,5
300	40		22,5kA2s (3000A)	A	21	Ok	Ok
30	40		22,5kA2s (3000A)	A	5	Ok	Ok

BESCHRIJVING INSTALLATIE

Aantal kringen	Curve	Bescherming IN (A)	(andere)	P	Sectie (mm ²)
12	C	16		2	-
1	C	10		2	-
8	C	20		2	-

Visueel nazicht (algemeen) OK NOK Directe aanraking OK NOK Indirecte aanraking OK NOK
Aansluitingen OK NOK Correcte schema's OK NOK schema in bijlage door Aceg vzw
Equipotentiale verbindingen OK NOK niet van toepassing in afwachting
Continuïteit OK NOK Verlichting / toestellen OK NOK NVT

OPMERKINGEN - INBREUKEN - NOTA'S

O2 Geen inbreuken vastgesteld.

BESLUIT

- De elektrische installatie voldoet aan de voorschriften van het AREI. De volgende periodieke keuring is te voorzien voor 12/6/2044
- De nodige maatregelen werden genomen, zodat de ingangsklemmen van de automatische differentieelstroominrichting, geplaatst aan het begin van de installatie, toegankelijk zijn gemaakt door verzegeling.
- Het (de) ééndraads- en opstellingsschema(s) werden door het erkend organisme voor gezien getekend.
- De elektrische installatie voldoet niet aan de voorschriften van het AREI. Een aanvullend bezoek moet door hetzelfde organisme worden uitgevoerd. De werken, nodig om de inbreuken te doen verdwijnen die opgemerkt werden tijdens het controlebezoek, moeten zonder vertraging uitgevoerd worden en alle maatregelen moeten getroffen worden opdat de in overtreding zijnde installatie, indien zij in dienst blijft, geen gevaar vormt voor de personen of goederen. Datum:
- De elektrische installatie voldoet niet aan de voorschriften van het AREI. Het controlebezoek voorzien door art. 276bis van het AREI, moet plaats hebben uiterlijk 18 maanden na de datum van de verkoopakte. De gegevens van de nieuwe eigenaar worden ons bezorgd na het verlijden van de akte. Indien de herkeuring gebeurt door een ander erkend organisme, dient deze ons hiervan op de hoogte te brengen. Datum:

Deze pdf-versie van het keuringsverslag is de originele versie en mag worden verspreid..

Aantal bijlage(n): 8



VRIJGAVE VAN HET KEURINGSVERSLAG

De inspecteur Michael Schnurrer

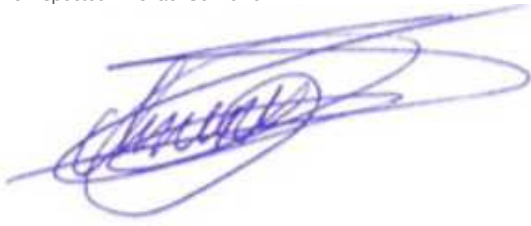

Plichten van de eigenaar, beheerder, huurder voor de installatie onderworpen aan het AREI

- Het verslag dient te worden bewaard in het dossier van de elektrische installatie.
- Elke wijziging dient te worden vermeld in het elektrisch dossier.
- Elk ongeval overkomen van personen en te wijten, rechtsreeks of onrechtstreeks, aan de aanwezigheid van de elektrische installatie dient onmiddellijk meegedeeld te worden aan de FOD economie, KMO, middenstand en Energie – algemene directie energie, afdeling gas – elektriciteit

Kwaliteit

- De reproductie van dit document is enkel toegelaten in zijn integrale vorm en enkel met het schriftelijk akkoord van het controleorganisme en de aanvrager.
- De keuring beperkt zich tot de zichtbare en normaal toegankelijke delen van de installatie.

www.aceg.be

02 / 880.88.90

BE06 7340 3288 4322 - BTW BE0839 866 481

Stappenplan voor een installatie die conform is:

Stap 1	Stap 2	Stap 3	Stap 4
Lees dit proces-verbaal zorgvuldig en besteed aandacht aan de eventuele nota's	Indien u belangrijke uitbreidingen doet aan uw installatie, laat opnieuw keuren	De volgende periodieke keuring is voorzien voor 12/6/2044	ACEG staat tot uw dienst voor alle noodzakelijke keuringen.



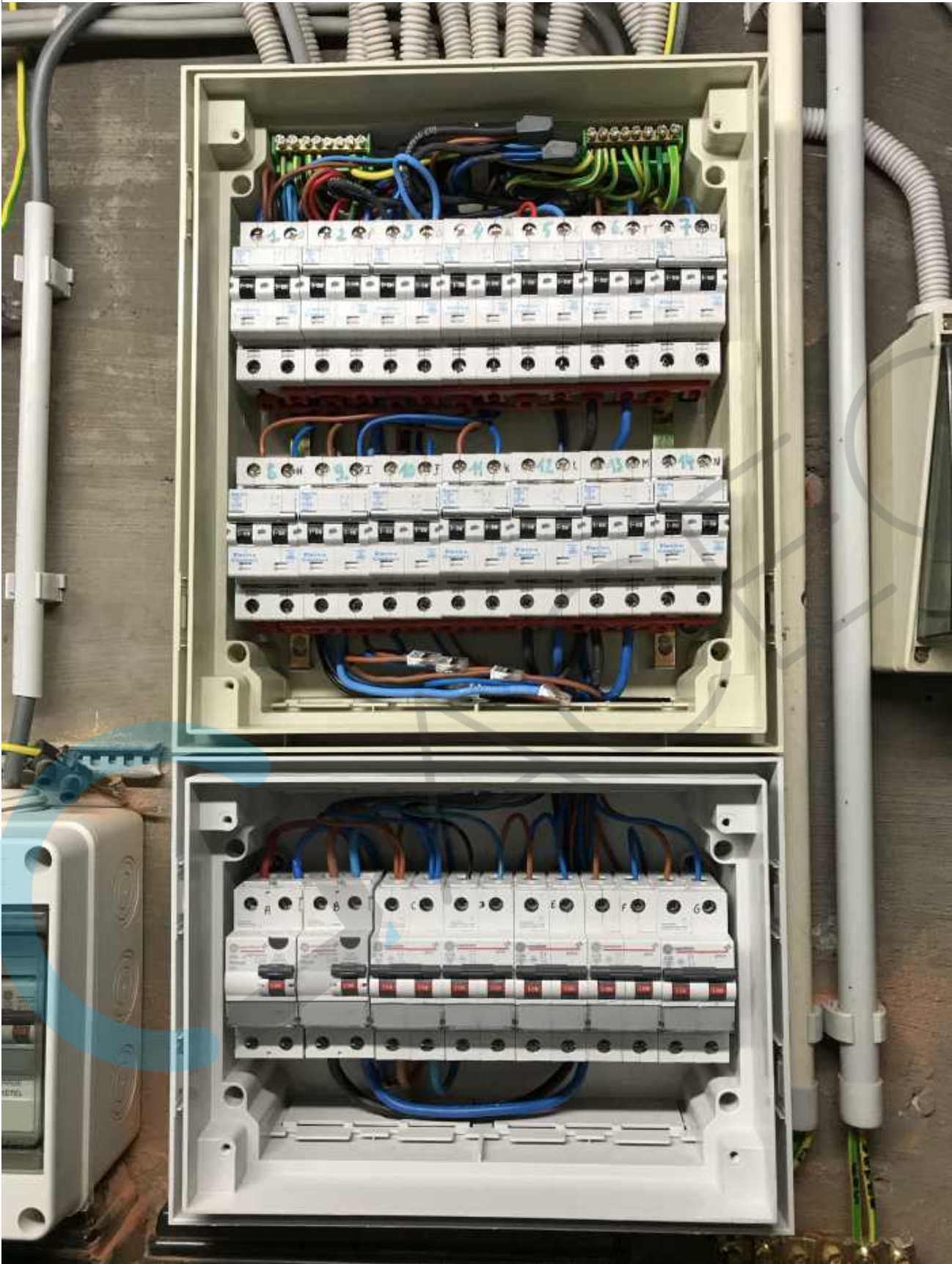

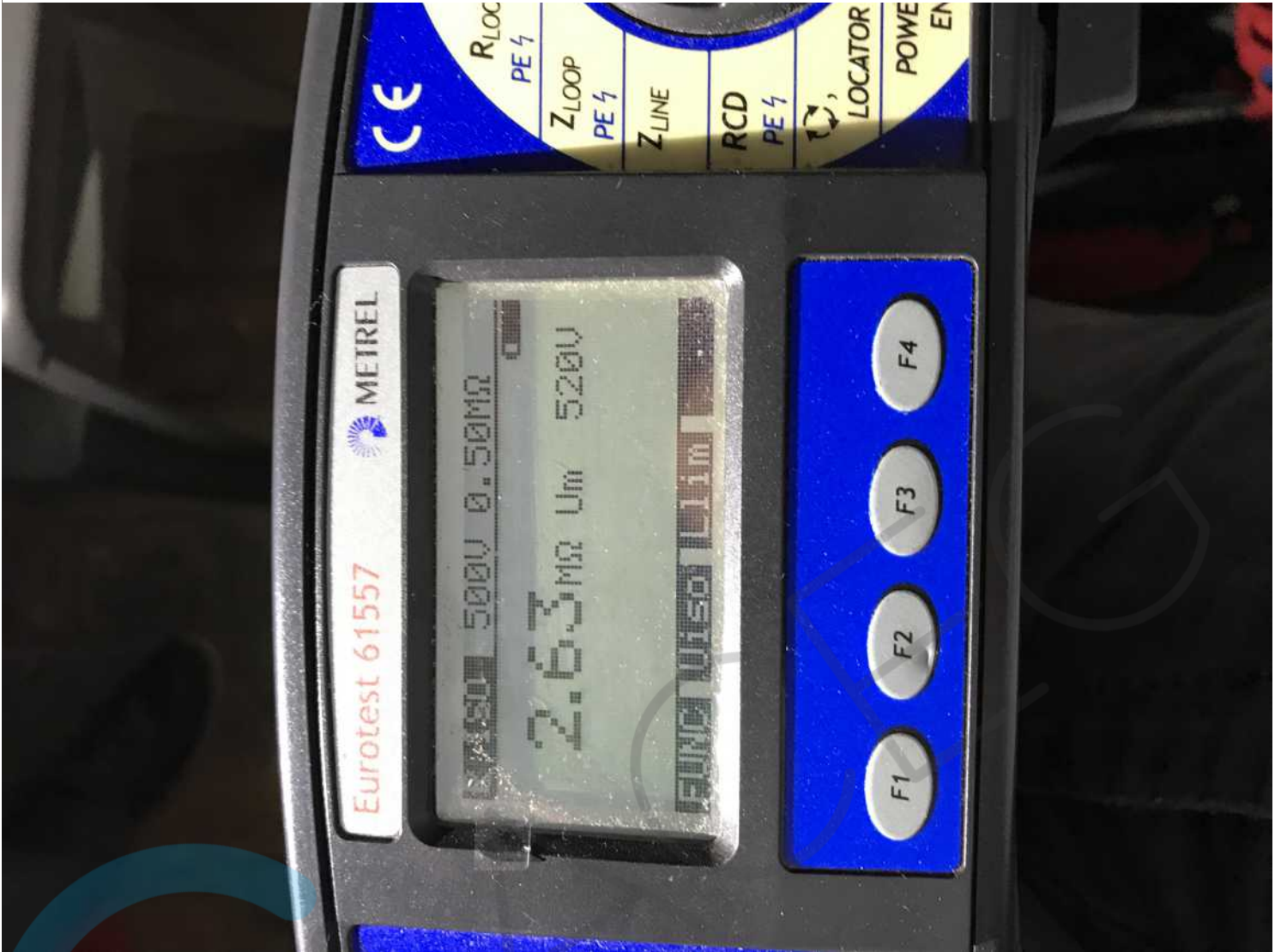

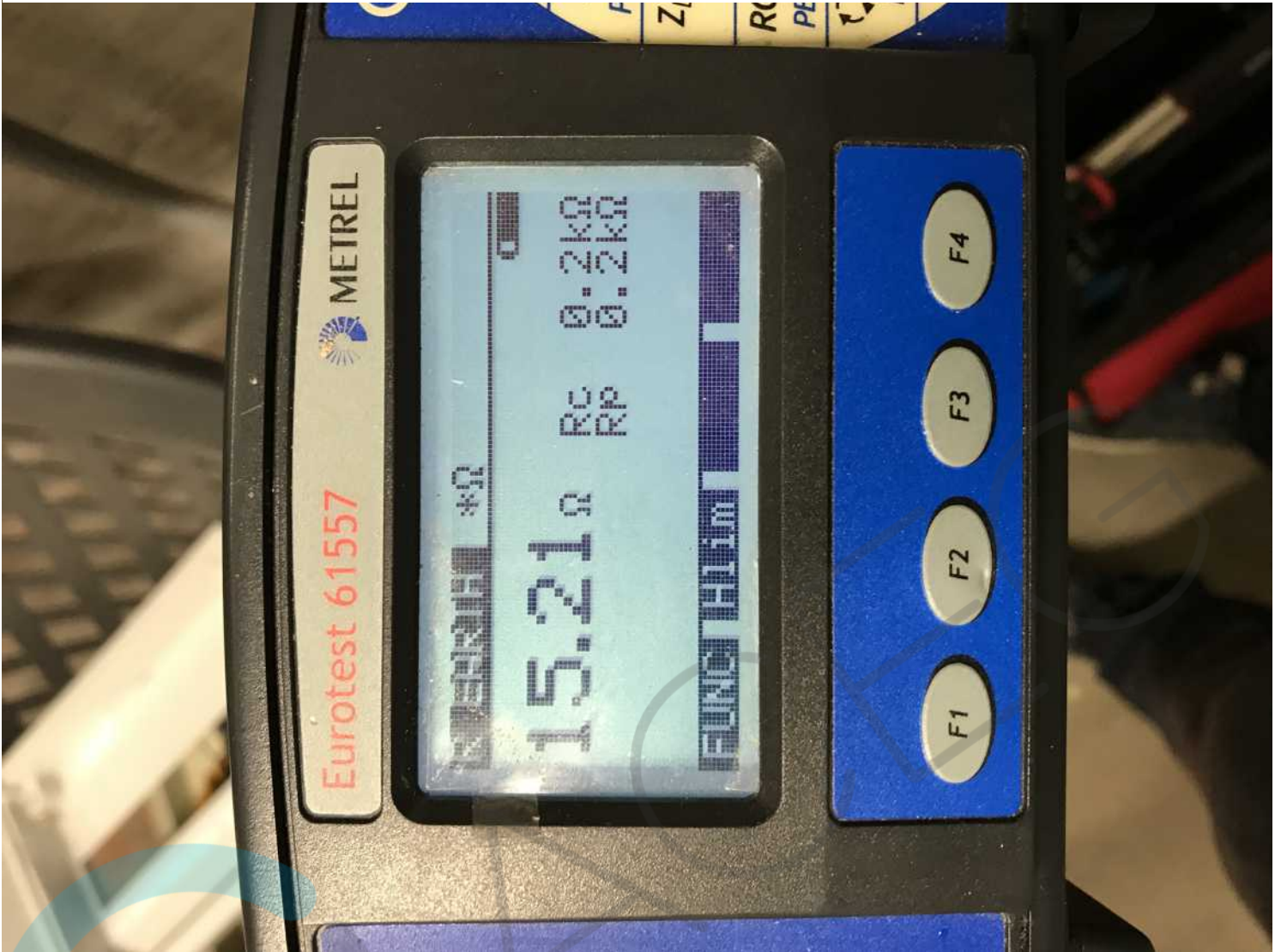



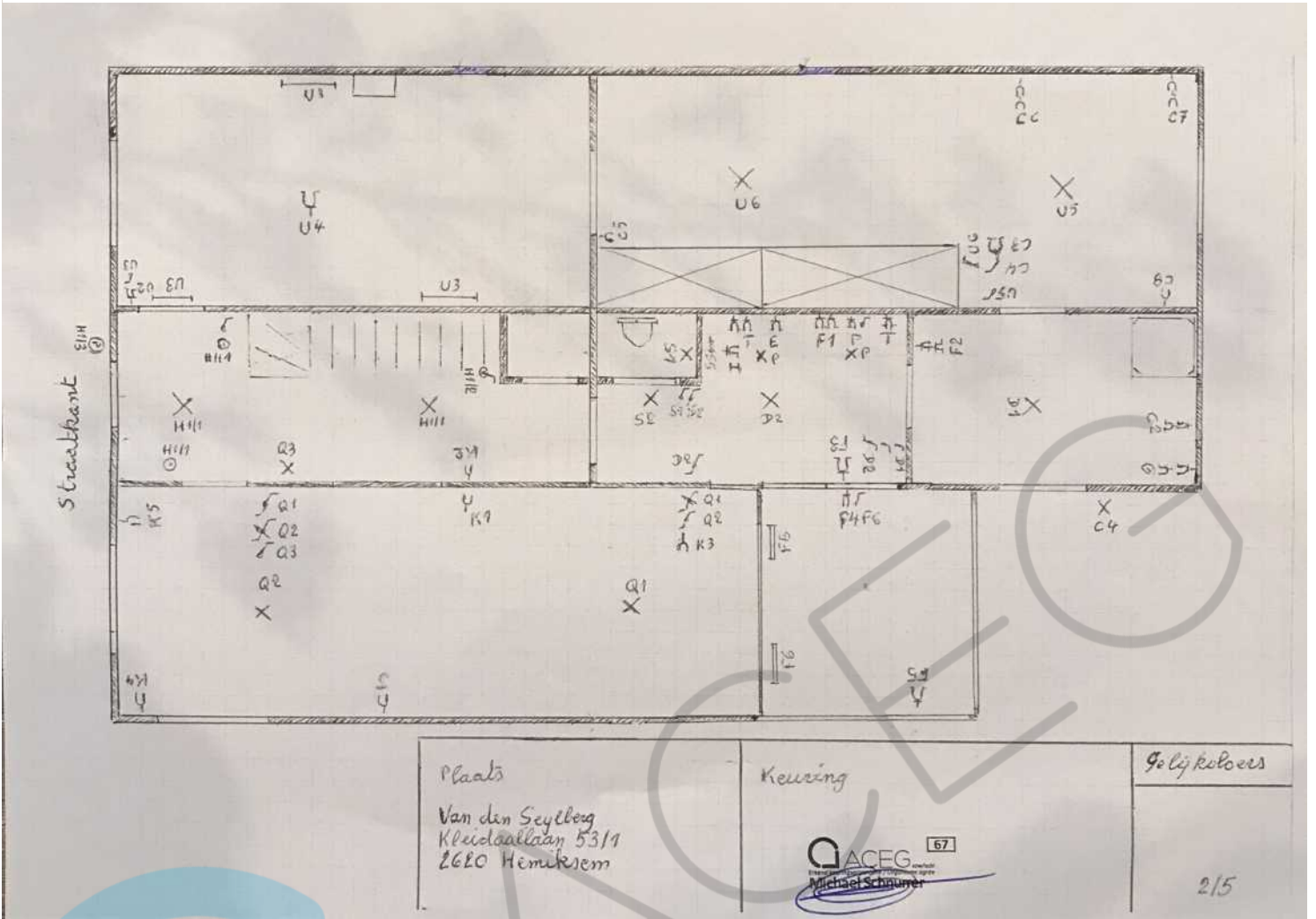



- | | |
|--|---|
| A: Algemene differentieel | L: |
| B: Differentieel kringen C-G | M: |
| C: Stopcontacten CV - badkamer laarbo - slaapk. verlichting terras | N: |
| D: Verl. badkamer - keuken | O: Verl garage achter |
| E: Stopcontact vaatwasser | P: Stopk blad keuken - verl blad |
| F: Stopcontacten keuken blad, voorsto - badk. voorsto verl voorsto | Q: Verl tuing - gang |
| G: Stopcontacten badkamer warm water | R: |
| H: Voeding boedje algemeen | S: Verl wv - hall. dingschap |
| I: Oven - | T: Stopk keuken blad keuken - yskast |
| J: Stopcontact tuing huusel | U: Verl kleine berging kelder - garage - slaapkamer Stopk. garage - poort |
| K: Stopcontacten huusg - gang - TV | |

Plaats	Keuring	Kunnen
Van den Sijpe Kleiderlaan 53/1 2620 Hemiksem		4/5

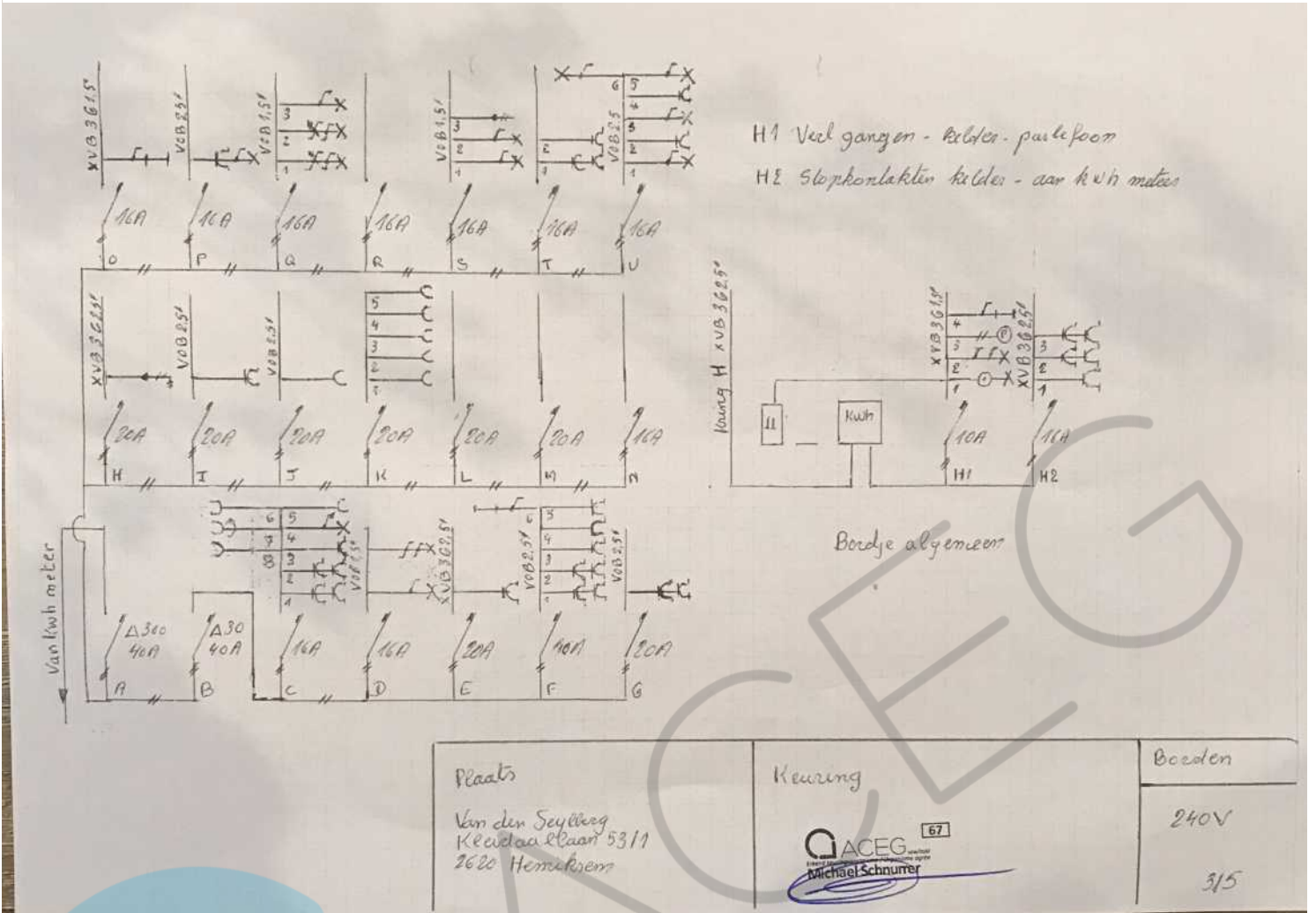

Plaats Van der Seyberg Keekstra laan 53/1 2620 Hemiksem	Keuring 	Boorden 240V 3/5
--	---	------------------------

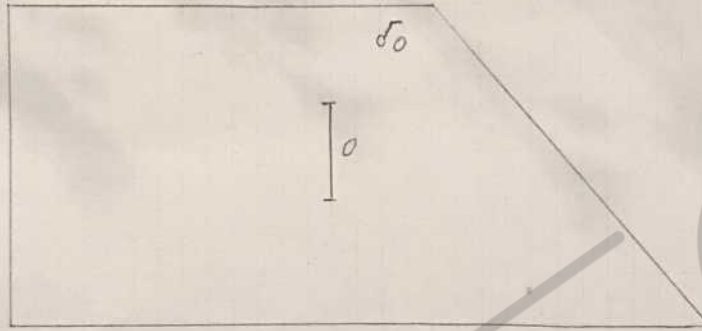

<p>Plaats Van der Seylbeeg Kleeflaar 5311 Ello Hemsteren</p>	<p>Kewring</p> <p></p>	<p>Garage</p> <p>515</p>
--	--	--------------------------